



Descrizione:

Le ridotte dimensioni dell'appartamento (45 mq), la disposizione su due livelli e con ingresso direttamente su strada costituivano forti limiti al progetto, insieme al limitato budget.

La presenza di nicchie nella muratura particolarmente spessa (dato il carattere storico dell'edificio) ha consentito lo sfruttamento di ogni spazio residuo per il collocamento della scala di collegamento verticale e della libreria a parete.

La forte irregolarità degli spazi è stata mitigata dall'uso dei colori per la decorazione delle pareti.

La cucina, realizzata su misura, ha il banco in acciaio, con top rivestito in formica color ciclamino, come il soffitto.



Comune di Pianezza
Proprietà privata

Progetto di arredo per mini appartamento in centro storico - Stato: ultimato

Realizzato con le ditte C.M. Alercia di Savonera di Collegno (Carpenterie Metalliche), e Scalia, Torino (Opere di Falegnameria)

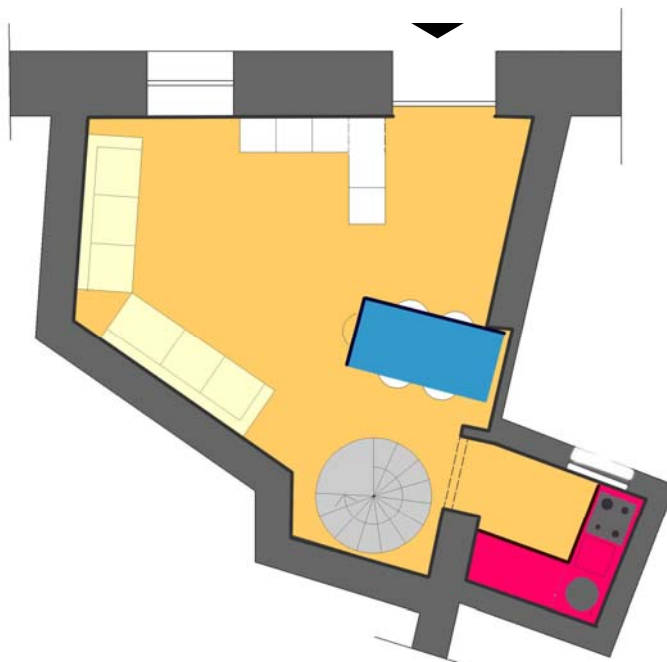

Progetto: lo spessore della muratura, dovuto al carattere storico dell'edificio, ha consentito di sfruttare le nicchie esistenti per il posizionamento del collegamento verticale, della cucina e del tavolo da pranzo.

Un mobile basso a fianco alla porta, segna il "confine mentale" tra il soggiorno e l'ingresso. Al piano superiore si trovano una camera da letto, un disimpegno e un bagno.

Progettazione preliminare, definitiva ed esecutiva degli arredi:

Arch. Graziella Roccella



Nella sala principale sono state appese riproduzioni di manifesti navali e delle compagnie aeree storiche, con un sistema di allestimento minimale.

Il manifesto è compreso tra due fogli di plexiglass da 3 mm a bordo lucido, fissati alla parete con tasselli nascosti da sezioni di tubo di alluminio con coprivite incollate.

Come tavolino d'appoggio è stato realizzato un cubo di plexiglass trasparente usato come portariviste.

